PROGRAM SANITACJI GMINY ALEKSANDRÓW ŁÓDZKI.

Skala 1:25000

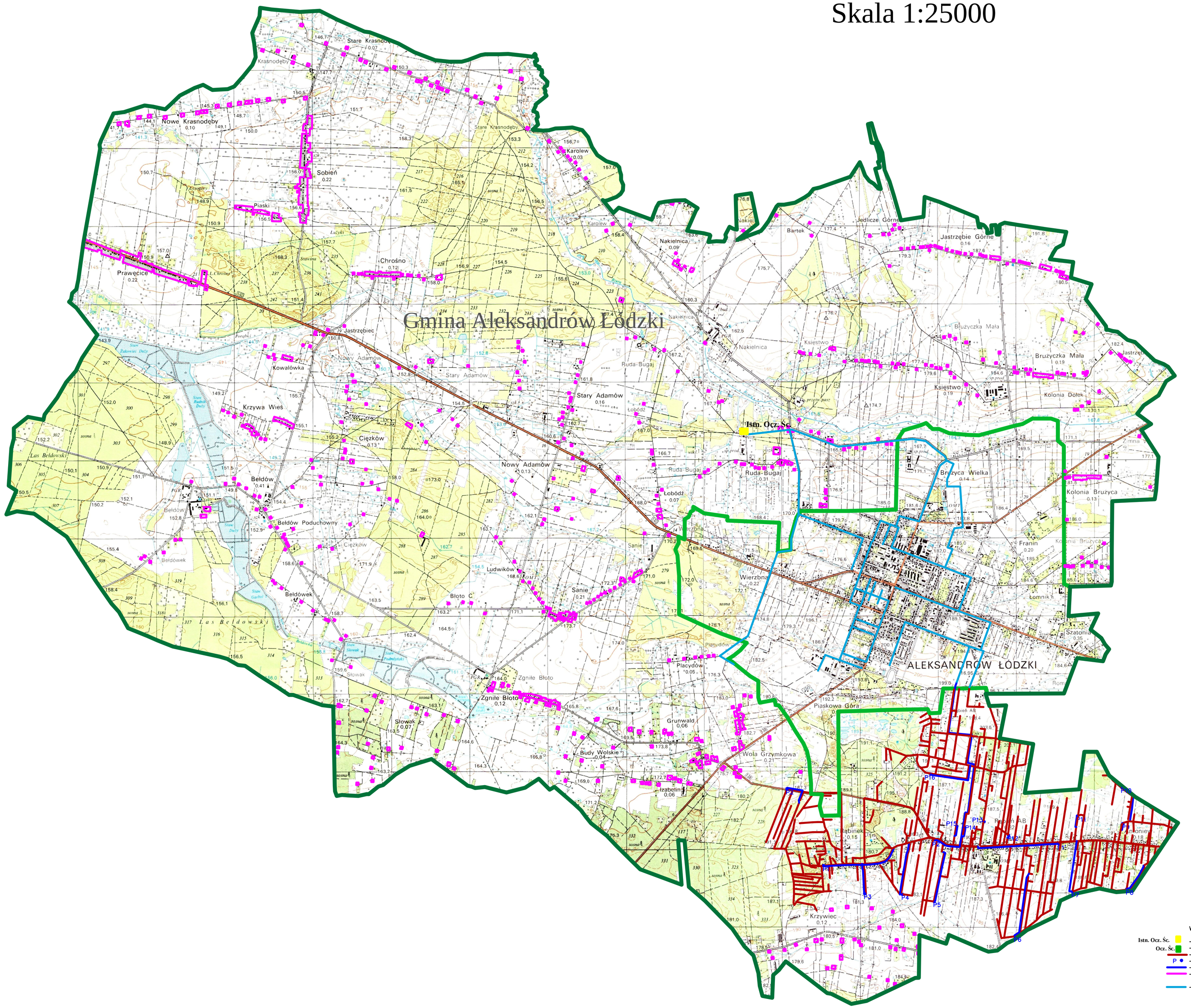

WARIANT "A"

Istn. Ocz. Śc. — istniejąca oczyszczalnia ścieków,

Ocz. Śc. — proponowana w programie lokalizacja oczyszczalni ścieków,

— proponowana w programie kanalizacja grawitacyjna,

P — proponowana w programie lokalizacja przepompowni ścieków,

— proponowana w programie kanalizacja tłoczna,

— proponowany w programie obszar z zagrodowymi oczyszczalniami ścieków lub szczelnymi szambami,

— istniejąca bądź planowana do budowy w najbliższych latach kanalizacja sanitarna na terenie Miasta Aleksandrów Łódzki.