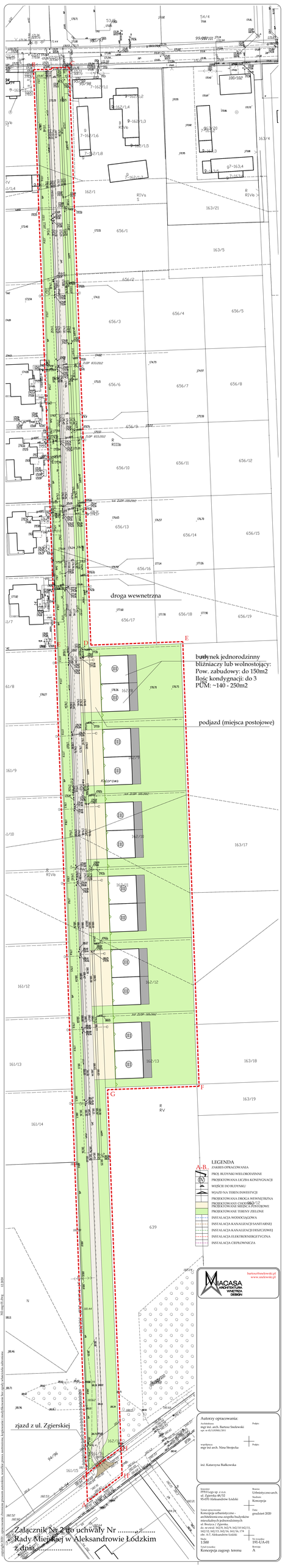

Autorzy opracowania:
Architektura:
mgr inż. arch. Bartosz Sosłowski
upr. nr 41/UOWM/2011
Podpis:
współpraca:
mgr inż arch. Nina Strojecka
Podpis:
inż. Katarzyna Białkowska

Inwestor: PPH Lego sp. z o.o. ul. Zgierska 40/52 95-070 Aleksandrów Łódzki

Rodzaj: Urbanistyczno-arch. Siedziba: Koncepcja

Temat opracowania: Koncepcja urbanistyczno-architektoniczna zespołu budynków mieszkalnych jednorodzinnych ul. Brzeziny / Zgierska, dz. nr ewid. 162/9, 162/9, 162/10 162/11, 162/12, 162/13, 162/15, 162/16, 162/18, 171 obr. 32, Aleksandrów Łódzki

Data: grudzień 2020

Skala: 1:500

Nr rysunku: 19/-UA-01

Wersja: A

Tytuł rysunku: Koncepcja zagosp. terenu

copyright 2020 - opracowanie chronione prawem autorskim, wszelkie prawa autorskie, kopiowanie i rozdrabnianie bez zgody wykonawcy zabronione.

300-ug-01.dwg 12.2020